AFPCNT

Association Française Pour la Prévention des Catastrophes Naturelles et Technologiques

Mieux Comprendre pour mieux prévenir

Présente

Face aux risques majeurs, pourquoi s'assurer aux Antilles - Guyane ?

LES RISQUES NATURELS AUX ANTILLES ET EN GUYANE

Les Antilles-Guyane sont des territoires extrêmement exposés aux risques naturels majeurs. C'est pour cela que nous devons absolument nous y préparer !

CYCLONE HUGO GUADELOUPE 1989

TREMBLEMENT DE TERRE MARTINIQUE 2007

INONDATIONS GUYANE 2022

Dans le contexte du changement climatique, les phénomènes naturels extrêmes deviennent de plus en plus intenses et de plus en plus fréquents !
Les cyclones et les fortes pluies peuvent alors causer des glissements de terrain et des inondations mettant nos vies en danger !

SE PRÉPARER : LE KIT, LE PIMS ET GÉORISQUES

Afin de bien me préparer aux catastrophes, j'ai sur moi mon kit d'urgence avec mon **P**lan **I**ndividuel de **M**ise en **S**ûreté...

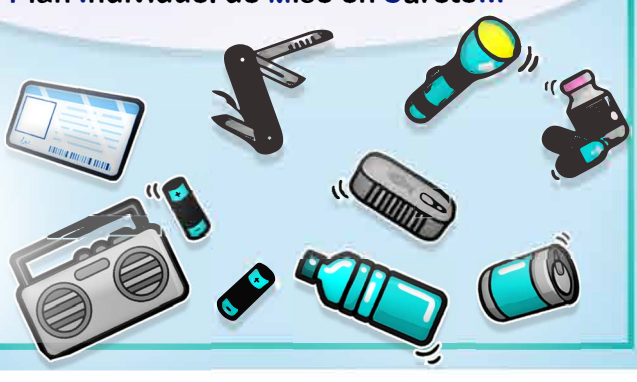

Et je consulte aussi,
Les risques naturels majeurs auxquels je suis exposée sur

GÉORISQUES

www.georisques.gouv.fr

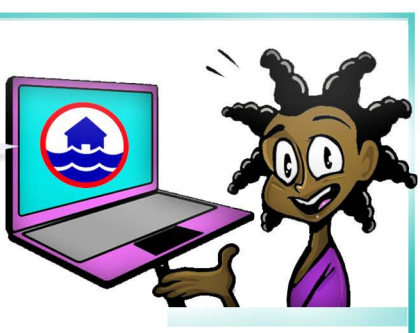

COMMENT S' ASSURER

Pour bénéficier d'une couverture d'assurance, il faut souscrire à un contrat auprès d'un assureur, d'un courtier ou d'un agent près de chez vous. Ce contrat précise le montant de la prime d'assurance.

C'est juste une case à cocher et ça vous coûte moins cher qu'un abonnement sur une plateforme de streaming !

Prenez vos papiers d'identité et les documents relatifs à votre habitation. Un bail de location ou un titre de propriété, selon votre occupation .

Aidez Mangousto à vite rejoindre son nid pour se protéger des fortes pluies.

CONTACTS :

AFPCNT :
contact@afpcnt.org

Lauriane Belleterre
Référente territoriale Antilles-Guyane :
lauriane.belleterre@afpcnt.org

Junsunn Lo 2024